



COMMUNICATION
CONSEIL CULTURE
GROUPE GFI

ÉLECTIONS AU COMITÉ SOCIAL ET ÉCONOMIQUE



Salarié·e·s des sociétés Gfi Informatique et Gfi Progiciels,
c'est maintenant que vous allez élire vos représentant·e·s.

Du 13 au 19 mars 2019 mobilisez-vous !

VOTEZ POUR DES CANDIDAT·E·S QUI VOUS RESSEMBLENT



DES ÉLUS QUI VOUS RESSEMBLENT

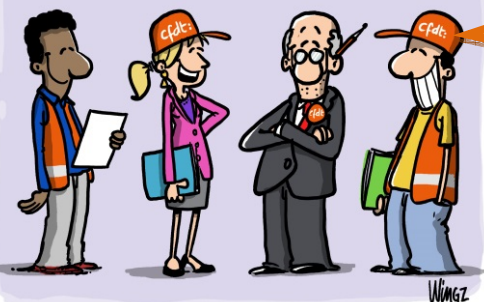

À la **CFDT**, nous pensons que chacun·e est important·e, quel que soit son statut, son activité, sa fonction. C'est pourquoi, comme au cours de ces dernières années, la **CFDT** continuera à être proche des salarié·e·s.

ET QUI S'ENGAGENT POUR VOUS REPRESENTER.

Gfi Informatique Sud-Ouest

- La CFDT a participé à la mise en œuvre du nouveau site web du CE gfi Sud-Ouest.
- La CFDT défend la mise en place des moyens de paiement dématérialisés.
- La CFDT tient à faire pérenniser les activités socio-culturelles demandées par les salariés.
- La CFDT proposera la mise en place de terminaux cartes bancaires.
- La CFDT diversifiera son offre en proposant de nouvelles activités.

Le télétravail, pourquoi pas vous ?

Vous avez rencontré encore plus de difficultés que d'habitude sur les routes lors de la « *journée Macron* » sur **Toulouse** le jeudi 17 janvier dernier. *Avez-vous pensé à la solution du télétravail ?*

Pour ce mandat de quatre ans, la **CFDT** s'engage à mettre son énergie sur un objectif prioritaire : **Développer le télétravail.**

Les statistiques de suivi de l'accord Télétravail montrent que le taux de personnes en télétravail dans l'UES GFI Informatique ayant signé un avenant est proche de 1%.

En réalité, beaucoup plus de personnes télétravaillent, mais cela ne se retrouve pas dans les statistiques, car les conditions de télétravail ne sont pas celles de l'accord.

Parce que **l'accord est insuffisant, la CFDT se battra pour l'améliorer.**

La première étape est d'inciter et de former les managers à gérer des équipes en télétravail.

La **CFDT** sera force de propositions :

- La **CFDT** va demander la re-négociation de l'accord télétravail afin d'en améliorer les possibilités, et les moyens.
- La **CFDT** va demander la **promotion du télétravail** auprès des managers.

Votre Délégué Syndical

Didier POUSSON

cfdt.gfi.sudouest@gmail.com



Le Comité Social et Économique (CSE) est la fusion du Comité d'Entreprise (CE), des Délégués du Personnel (DP) et du Comité, d'Hygiène Sécurité et Conditions de Travail (CHSCT).



VOTRE EQUIPE AGIT AU QUOTIDIEN POUR DÉFENDRE VOS INTÉRÊTS ENGAGÉS POUR VOUS REPRÉSENTER !

COMMUNICATION
CONSEIL CULTURE
GROUPE GFI

CSE Sud-Ouest 1 ^{er} tour collège « Cadres »	
Titulaires	Suppléants
Michel DESBEAUX	Didier POUSSON
Marie-Claire TONIUTTI	Mireille BADOUX-SOMMER
Pascal FOSSE	Antonio JORDAN
Chrystèle TAVE	Virginie DELAHAYE
Jean-Philippe TONIUTTI	François COSTES
Virginie DELAHAYE	Véronique LAVAUD
Antonio JORDAN	Fabrice BERTRAND
Didier POUSSON	Jean-Marc PANZERI
Gilles ARISTIN	Patrick FERRE
François COSTES	Stephen RICHARDSON
Michele FERRARO	Michel LAGARRIGUE
Thierry JACQUARD	Sébastien NOT
Michel LAGARRIGUE	Baptiste LAVIGNE



Michel DESBEAUX



Marie-Claire TONIUTTI



Pascal FOSSE



Chrystèle TAVE



Baptiste LAVIGNE



Jean-Philippe TONIUTTI



Antonio JORDAN



Didier POUSSON

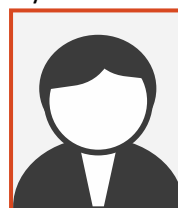

Gilles ARISTIN



François COSTES



Michele FERRARO



Thierry JACQUARD



Michel LAGARRIGUE



Mireille BADOUX-SOMMER



Virginie DELAHAYE



Véronique LAVAUD



Fabrice BERTRAND



Jean-Marc PANZERI



Stephen RICHARDSON



Sébastien NOT

au 2^{ème} tour,
Du 13 au 19 mars 2019, VOTEZ CFDT !



05 34 50 94 58



cfdt.gfi.sudouest@gmail.com



<http://cfdtgfi.jimdo.com>



F3C-Cfdt



@F3CCFDt